

Naturens Rige

Sund By Netværket

2017

Workshop i Søndermølle 28. april 2017



VELKOMMEN!

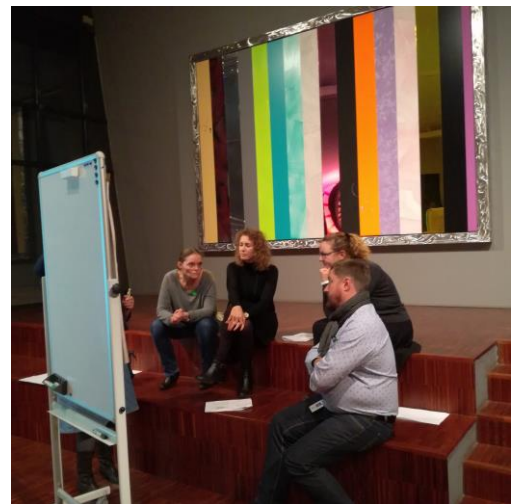

I dag

10:30 - 10:45	Velkommen og goddag igen v/Ida
10:00 – 10:30	Evaluering i Naturens Rige v/Ida (Selv)evaluering og inspirations til evalueringsmetoder
10:30 – 10:40	Kort om snaplog v/Christa
10:40 – 12:00	Projektrunde – hvor er vi i projektprocessen, erfaringsdeling
12:00 – 12:30	Gåtur og introduktion til området og projektet ved Søndermølle
12:30 – 13:00	Inspiration fra Viborg – evalueringsmetoder v/Merethe
13:00 – 13:30	Frokost
13:30 – 14:30	Inspiration til evaluering – snaplog v/Christa
14:30 – 15:00	Pause og netværk
15:00 – 16:15	Sparing og individuel konsultation v/Christa og Ida
16:15 - 16:00	Farvel og tak for i dag

Evaluering i Naturens Rige

Tak for de inspirerende tilbagemeldinger



Aktionslæring kan være "som at bygge et skib i åben sø"



Projektcitat:

"Det er en stor udfordring for nogle at rumme det kaos, som hersker i et aktionslæringsforløb med mange ubekendte – at slippe kontrollen og tro på, at målgruppen selv ved, hvad der er godt for dem. Men heldigvis er vi sådan fordelt, at halvdelen af os kan lide det potentiale, der findes i kaos, og den andel halvdelen kan stramme op, når det er nødvendigt."

Aktionslæring kan være en krævende metode

- Der er ikke nogen opskrift, kun en fasemodel

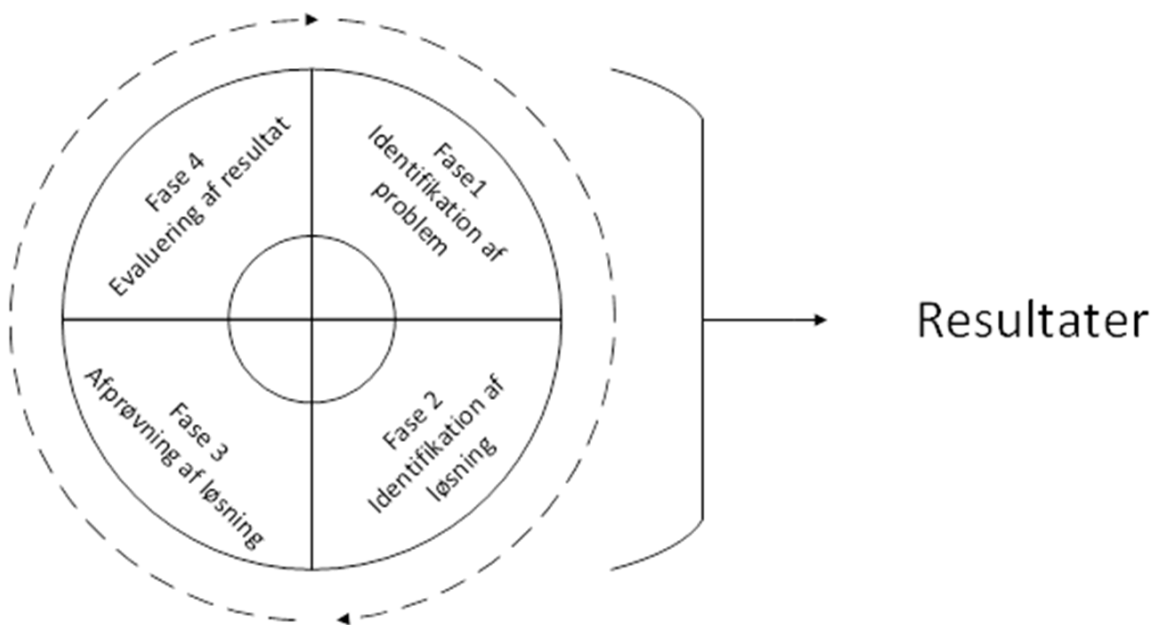

- De fleste befinder sig i fase to

Aktionslæring kan være en krævende metode

- Der er ikke fast definerede mål – andet end på et ret overordnet niveau
- Projektet defineres undervejs, og justeres efterhånden som man bliver klogere
- Tvivl og åbenhed ift. løsninger er en integreret del af processen
- Nogle gange kan det skabe frustration i aktionslæringsgruppen: Kommer skibet nogensinde til at sejle? Er det ved at synke?

Reaktioner fra tidligere aktionslæringsprojekter

"I starten var det meget forvirrende, og vi vidste ikke hvor vi skulle hen. Det kunne have været rart, hvis I fra starten havde fortalt, at det var en central del af processen."

Fra projektet LAKS: Seksuel chikane i omsorgsarbejdet

"Vi opdagede undervejs, at vi selv var de bedste til at finde på løsninger og teste dem i praksis. Men på et tidspunkt var alle frustrerede, fordi vi havde forventet et få noget mere fra jer."

Fra projektet LAKS: Seksuel chikane i omsorgsarbejdet

"Projektet er en anderledes måde at arbejde på, som er til gavn for organisationen. At få sat ord på det medarbejderne gør i projektet, er en interessant proces, som gør indsatsen synlig. [...] Den bliver mere synlig gennem aktionslæringsforløbet. Projektet kommer til at leve videre, da det er en proces der er blevet sat i gang."

Fra projektet LAKS: Lige Adgang til Kommunale Sundhedstilbud

Evaluering i Naturens Rige

- Evaluering på to niveauer
 - Evaluering af projektet:
forskernes evaluering
 - Selvevaluering:
aktionslæringsgruppens evaluering

Evaluering af projektet: forskernes evaluering

Dette vil være i fokus på næste og sidste workshop

Gennem følgende metoder:

- Observation på workshops
- Opsamling på projekternes egen dokumentation
- Kommende projektbesøg og fokusgruppeinterviews
- Telefoninterviews i slutningen af projektprocessen.

Undersøger SIF: Indsatser til at bruge naturen til at skabe mental sundhed

1. Hvilke indsatser om natur og mental sundhed der bliver udviklet i løbet af Naturens Rige
2. Hvordan I oplever værdien af naturen i det sundhedsfremmende arbejde
3. Hvilke barrierer og fremmere der opleves i forbindelse med at bruge naturen til mental sundhedsfremme

Undersøger CBS: Metoder til samskabelse og fællesskab med/i naturen

Hvorvidt, hvordan og med hvilke metoder skaber det indledende samskabende arbejde mellem naturen, det lokale sted, de fagprofessionelle og borgerne oplevet velfærds kvalitet?:

- A) Hvilke involverende metoder skaber oplevelse af fællesskab/forbundenhed?
- B) Hvilke involverende metoder former og omformer identitet/rollen?
- C) Hvilke involverende metoder skaber tilhørsforhold til naturen/stedet/projektet?
- D) Hvad er mulighederne/barriererne i forhold til at bruge naturen til at arbejde på tværs af roller, siloer, organisationer og geografiske steder og at skabe nye handle muligheder?

Selvevaluering: aktionslæringsgruppens evaluering

Dette vil være i fokus i dag

- Aktionslæringsgruppernes opsamling på eget projekt.
 - Hvordan samler I op på ny viden?
 - Hvilke metoder benytter I jer af?
- Inspirationsoplæg fra Viborg
 - Metoder
 - Indsamling af data
 - (Bearbejdelse af data)
- Brug af snap-log metoden: velfærdsnær og sensorisk evaluering af velfærds kvaliteter (CBS)

Inspiration til evaluering af oplevelsen af velfærds-kvaliteten i samskabelse mellem natur, det lokale sted, fagprofessionelle og borgere

Velfærdsnær-evaluering:

CBS's bidrag til evaluering af samskabelse

Snap-log metoden kan bruges til at skabe et intelligent evaluerings-design i det den er rettet mod at se og skabe 'den innovative praksis'

Den kan bruges til ikke kun at se bagud, men i lige så høj grad til at skabe vejen mens vi går (det nye). Velfærdsnær-evaluering handler særligt om den oplevede kvalitet af vores relationer til mennesker, ting og steder:

- a) **Fakta:** Den kan dokumentere, det der sker (hvem er med, hvor henne, hvad sker der)
- b) **Den gode praksis:** Den kan synliggøre – og dermed fremme, hvordan fx praksis handler på sundhedsfremmende måder
- c) **Skjulte ressourcer:** Den kan synliggøre, den viden der endnu ikke er sat ord på og som rummer nye uforudsigelige ressourcer
- d) **Det store i det små:** Den giver en mikroskopisk og sanselig viden om natur, sundhed og samarbejde – som gør det muligt at forstærke de oplevelser, der er intense og som virker ved at sætte kropslige aftryk
- e) **Inspiration til at være med og at gøre mere:** Den kan gennem billeder, logbøger og poesi inspirere andre til at deltage. De kan 'mærke' kvaliteten.

Kære Dig i Naturens Rige,

Nu er det ved at være lidt over en uge siden, at vi stod på denne bro med hinanden i hænderne. Med lukkede øjne. Der var helt stille. Blot nogle små rap fra nogle ænder ude på søen. Imens der var allermost stille fløj et fly lavt hen over Arken. Dens lyd var gennemtrængende og man kunne næsten mærke vibrationerne i kroppen. Måske mindede det dig og os om, at vi til trods for dette *affektive* mikro-møde med hinanden er tæt forbundet med den globale verden...?

Måske var det i dette mikroskopiske øjeblik, at Naturens Rige blev til mere end et projekt med mål og milepæle om resultater engang i fremtiden. Måske var det i dette øjeblik – i solnedgangen, stilheden og med hinanden i hænderne – at vi vitterligt kunne mærke det vi nogen gange kalder *livs-kvalitet*? Måske var det netop dette øjeblik – med den røde sol, den friske luft, stilheden, fornemmelsen af efterår, de varme hænder og den sitrende energi – der har sat et aftryk, som du tager med dig og bærer lige nu? Ikke nødvendigvis for at gentage øvelsen. Men måske inspireret til igen at forsøge at skabe det dybe læringsrum, hvor vi i fællesskab kan mærke nærværet, roen og den sociale forbundenhed... Måske var det i dette øjeblik, at der blev skabt et nyt hukommelses-spor?

Eller måske var det, da vi stod til allersidst i måneskinets skær? Eller måske....?



Animation
EN SERIE AF VELFÆRDSAKTIONER
Christa Breum Amhøj
Naturens Rige, Arken 2016

Et første forsøg på at lege med, hvordan man kan arbejde med en sensorisk evaluering.

Den forsøger at 'åbne' mig som fagperson op, såvel som jer som fagpersoner.

Den tilbyder, at vi mødes i en 'stærkere' relation end den formelle

Den forsøger at lokke jer til at lege med og at gøre mere.....

Projektrunde

- Hvor er vi i projektprocessen?
 - Erfaringsdeling

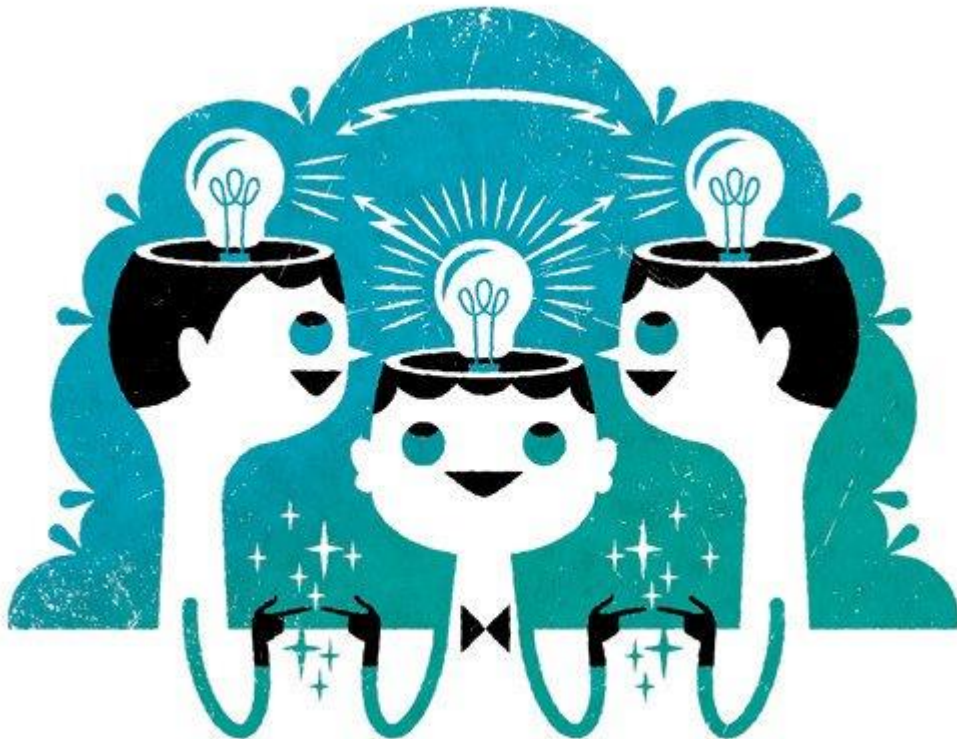

Søndermølle



Gåtur og introduktion til området
og projektet i Viborg

samt

Inspiration til evalueringsmetoder

Velfærdsnær Evaluering

Sparring og individuel konsultation

- Spørgsmål til refleksion
 1. Hvordan giver det mening for jer at evaluere på jeres projekt?
 2. Er der nogle metoder, som I er præsenteret for i dag, det vil give mening at gå videre med?
 3. Hvad er jeres næste skridt i forhold til evaluering?